ÚZEMNÍ PLÁN NÁMĚŠŤ NA HANÉ

2b. HLAVNÍ VÝKRES - TECHNICKÁ INFRASTRUKTURA 1 : 5000

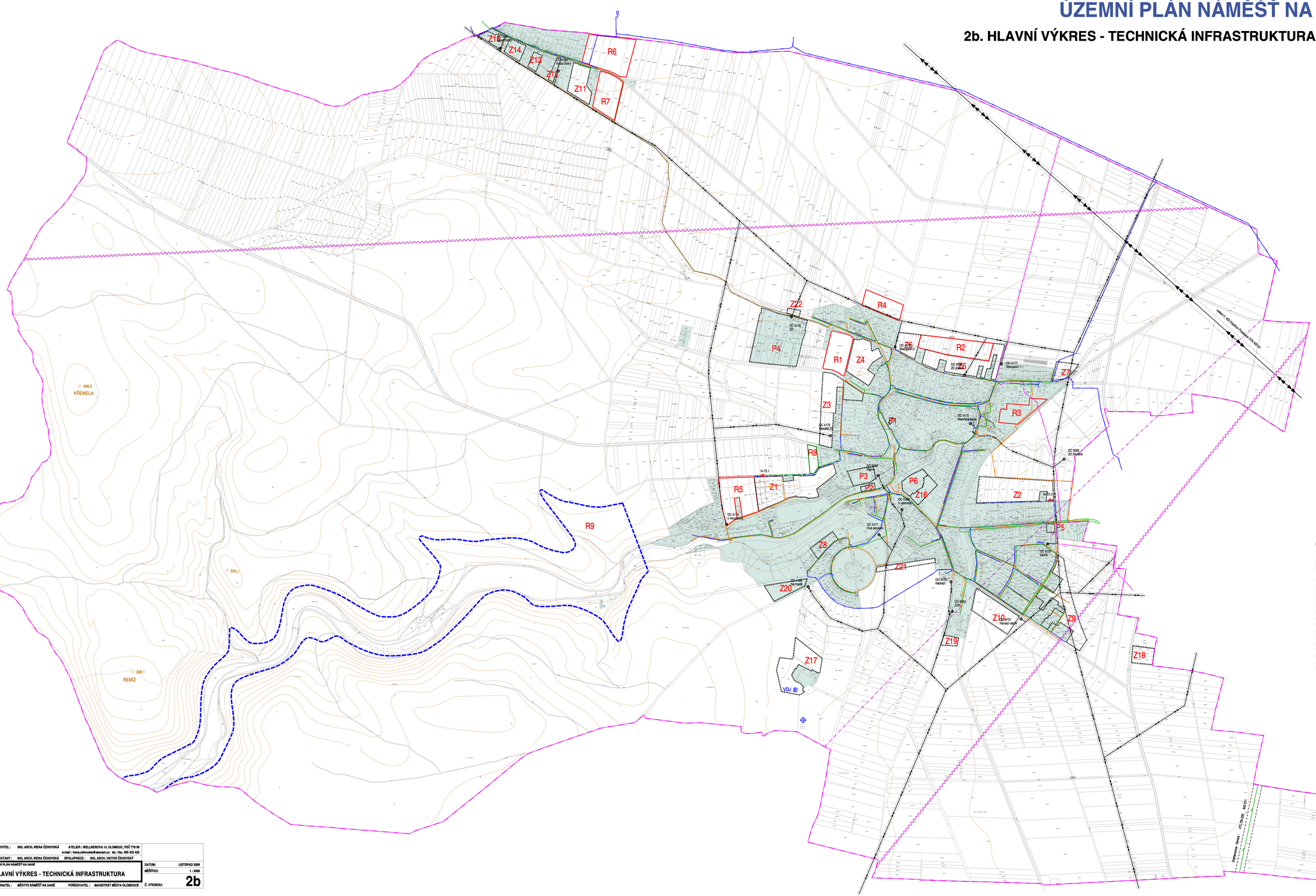

LEGENDA :

STAV	NÁVRH	REZERVA	
			ZASTAVĚNÉ ÚZEMÍ
			ZASTAVITELNÉ PLOCHY
		R4	PLOCHY REZERVY
			VODOVOD
			KANALIZACE JEDNOTNÁ
			KANALIZACE SPLAŠKOVÁ
			VROCHÉ VEDENÍ VVN 400 KV
			VROCHÉ VEDENÍ VN 22 KV
			KABELOVÉ VEDENÍ VN 22 KV
			TRANSFORMOVNA
			STL PLYNOVOD
			VTL PLYNOVOD
			BEZPEČNOSTNÍ PÁSMO VTL PLYNOVODU
			DÁLKOVÝ OPTICKÝ KABEL
			TRASA RADIORELÉOVÉHO PAPRSKU
			OCHRANNÉ PÁSMO TECHNICKÉ INFRASTRUKTURY
			HRANICE OP RADIOLOKÁČNÍCH PROSTŘEDKŮ ADŘ
			LOKALITA VHODNÁ PRO AKUMULACI POVRCHOVÝCH VOD

ZHOTOVITEL :	ING. ARCH. IRENA ČEHOVSKÁ	ATELIER : WELLNEROVA 14, OLOMOUC, PSČ 779 00	
		e-mail : irena.cehovska@seznam.cz tel. / fax. 585 425 425	
PROJEKTANT :	ING. ARCH. IRENA ČEHOVSKÁ	SPOLUPRÁCE :	ING. ARCH. VIKTOR ČEHOVSKÝ
ÚZEMNÍ PLÁN NÁMĚŠŤ NA HANÉ		DATUM:	LISTOPAD 2009
HLAVNÍ VÝKRES - TECHNICKÁ INFRASTRUKTURA		MĚŘÍTKO:	1 : 5000
		Č. VÝKRESU:	2b
OBJEDNATEL :	MĚSTYS NÁMĚŠŤ NA HANÉ	POŘIZOVATEL :	MAGISTRÁT MĚSTA OLOMOUCE